

# Rhythm of Green

石橋文化センター情報誌 みどりのリズム

January, 2023  
Vol.402

1



ミュージアムコンサート 1月15日

久留米市美術館

生誕140年 ふたつの旅 青木繁×坂本繁二郎 ~1月22日

新型コロナウイルス感染拡大の状況により、掲載内容に関して変更場合があります。またご来園の際は、マスク着用や手洗い・消毒、咳エチケットなどにご協力お願いします。なお、発熱や体調不良の場合は、来園をお控えくださいますようお願いいたします。



石橋文化センター  
ISHIBASHI CULTURAL CENTER



## 新年のごあいさつ

新年あけましておめでとうございます。

新型コロナウイルス感染症については、いまだ油断できない状況が続いていますが、当石橋文化センターとしても様々な対策を講じながら事業を遂行してまいりました。市民の皆様をはじめ、ご来園の皆様、協賛企業・関係団体の皆様、友の会の皆様にご理解とご支援をいただきましたことに、心より感謝申し上げます。

2022年を振り返りますと、石橋文化センターの中核施設である久留米市美術館におきまして、大型エレベーターを備えた美術品専用の搬出入口等(トラックヤード)が、10カ月の休館期間を経て完成しました。この整備工事は、公益財団法人石橋財団のご厚意により、全額寄付いただいたものです。完成後、美術館は「生誕140年 ふたつの旅 青木繁×坂本繁二郎」展で再スタートしております。

また、石橋文化センターの日本庭園が完成50周年の節目を迎えました。この機会に園内全体のライトアップ機能を強化し、特設の水上ステージでのコンサートや特別ライトアップを開催し、多くの皆様楽しんでいただきました。

さらに、園内では、バラフェアなど花々をテーマとした庭園イベントに加え、ハロウィンイベントなどの新規事業や夜間ライトアップを積極的に開催するなど、石橋文化センターの新たな魅力向上に努めました。

2023年は、石橋文化ホールが開館60周年の節目を迎えます。石橋文化ホールを中心としまして、記念事業を展開してまいります。現在でも優れた音響効果を誇る「音楽の殿堂」で、多彩なコンサートをお楽しみください。

本年も、公益財団法人久留米文化振興会では、石橋文化センターの寄贈者である石橋正二郎氏の「世の人々の楽しみと幸福の為に」という理念の下、さらなる文化芸術の振興に努める所存です。

石橋文化センターへのご来場を心よりお待ちしておりますとともに、皆様のご健勝とご多幸をお祈り申し上げ、新年のあいさつといたします。

公益財団法人久留米文化振興会 理事長

久留米市美術館館長 檣原 利則

## 石橋文化センターミュージアムコンサート

1月15日(日) 12:00開場 12:30開演 石橋文化ホール

※みどりのリズム12月号の掲載内容と変更が生じております。  
開場・開演時刻が変更となっておりますのでご注意ください。

出演 田尻 大喜(トランペット)、上村 貴子(ピアノ)  
松下 一弘(ベース)、乙藤 健太(ドラム)

### 演奏予定曲

アヴェ・マリア、My Way(フランク・シナトラ)

Just One World(田尻大喜オリジナル)

入場料 [全席自由] 一般 1,000円、シニア(65歳以上)700円、大学生500円  
高校生以下無料 ※未就学児入場不可

### チケット販売・問合せ

石橋文化センター TEL0942-33-2271 FAX0942-39-7837  
(受付9:00~17:00、月曜日は休館)

情報サテライト TEL0942-36-3080  
(受付10:00~18:00、臨時休館日あり)

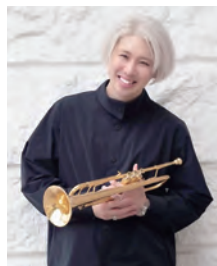

田尻 大喜(トランペット)



上村 貴子(ピアノ)



松下 一弘(ベース)



乙藤 健太(ドラム)

## 第51回 市民ブラスコンサート

## 2023ニューイヤー・バンド・フェスティバル

1月8日(日) 12:30開場 13:30開演 石橋文化ホール 入場無料(要整理券)

整理券配布場所 石橋文化センター、情報サテライト(久留米シティプラザ2階)

出演団体 久留米信愛中学校高等学校吹奏楽部  
くるめJr.ブラスバンド(旧久留米児童吹奏楽団)  
良山中学校吹奏楽部  
祐誠高等学校吹奏楽部  
プリチストンK2バンド  
City Winds久留米市民吹奏楽団(NPO)  
プリチストン吹奏楽団久留米



## くるめライブチャレンジ2022 Chase your Dream in ザ・グランドホール 渡辺美里

**3月19日(日)** 16:00開場 16:30開演

久留米シティプラザ ザ・グランドホール

**入場料** [全席指定]

一般S席7,000円 一般A席5,000円 学生席3,000円

(当日各500円増、学生席については文化センター窓口購入のみ取り扱い)

※メンバーシップみゅ〜ず会員は電話予約可。入場料10%割引(同伴者1名まで)

**チケット** みゅ〜ず会員先行発売/1月7日(土)

一般販売/1月21日(土)

**プレイガイド**

石橋文化センター(TEL0942-33-2271)

情報サテライト[久留米シティプラザ2階](TEL0942-36-3080)

木下楽器店(TEL0942-38-1111)

小川楽器久留米店(TEL0942-34-4649)

チケットぴあ(<https://t.pia.jp/> Pコード233-102)

ローソンチケット(<https://l-tike.com/> Lコード82953)

主催/久留米市・公益財団法人久留米文化振興会 制作協力/LAND



渡辺 美里

## くるめライブチャレンジ2022 ベストパフォーマー大会

**2月19日(日)** 13:30開場 14:00開演 久留米シティプラザ 久留米座 入場無料

くるめライブチャレンジから選出された8組とくるおん推薦枠2組の計10組のミュージシャンによる大会。年間チャンピオンの栄光を手にするのは誰だ!



## ミュージアムバレンタイン2023 1月28日(土)~2月14日(火)

### ●イルミネーション

期間中の土日祝と14日(火)17:00~20:00に、ペリカン噴水周辺をイルミネーションで彩ります。

### ●バレンタインワークショップ

砂糖粘土でお花を作り、シュガークラフトでケーキをデコレーションします。ケーキを作った後は、楽水亭のコーヒーと一緒に召し上がりいただきます。

**日 時** 2月5日(日) 17:00~18:30

**場 所** 楽水亭カフェ

**参 加 料** 2,000円

**定 員** 10名(小学生以上対象)

**申込方法** 1月7日(土) 10:00から TEL0942-33-2271、FAX0942-39-7837にて受付(先着順)





## 2階

# 生誕140年 ふたつの旅 青木繁×坂本繁二郎 — 1月22日(日)

青木繁と坂本繁二郎は、ともに現在の福岡県久留米市に生まれ、同じ高等小中学校で学び、同じ洋画塾で画家を志しました。青木は東京美術学校(現東京藝術大学)在学中に画壇に登場し、美術と文学において浪漫主義的風潮が高まる時代のなか、代表作《海の幸》(1904年)で注目を集め、若くして評価されます。しかし、その華々しさとは対照的に晩年は九州各地を放浪し、中央画壇への復帰も叶わず短い生涯を終えました。一方、坂本は青木に触発されて上京し、数年遅れてデビューします。パリ留学後は故郷に戻り、87歳で亡くなるまで長きにわたって、馬、静物、月などを題材にこつこつと制作に励み、静謐な世界観を築きました。作風も性格も全く異なる二人ではありますが、互いを意識して切磋琢磨していたことは確かでしょう。

生誕140年という記念すべき年に開催する本展は、約250点の作品で構成されます。二人の特徴や関係をよく示す作品を中心にすえ、それぞれの生涯をときに交差させながら「ふたつの旅」をひもといていきます。

**入館料** 一般1,000円(800円)、シニア700円(500円)、大学生500円(300円)  
高校生以下無料

※( )内は15名以上の団体料金、シニアは65歳以上  
※上記料金にて、石橋正二郎記念館もご覧いただけます。  
※前売券はチケットぴあ、ローソンチケット取り扱い店などにて600円で販売  
(Pコード686-198、Lコード86700)



青木繁《狂女》1906年  
石橋財団アーティゾン美術館



坂本繁二郎《甘藍》1941年  
大分県立美術館

## 作品紹介

展覧会では、青木と坂本の絶筆が同じ壁に並んでいます。「絶筆」とは、画家が人生の最後に描いた作品のこと。制作途中で、サインも入らないのが普通です。しかし、この2点には、それぞれ「T.B.S.AWOKI. 1910」と「さかもと」のサインが入っています。青木の場合、海の上に朝日がのぼっています。海は青木にとって原点とも言えるもの。青木はこの作品に再起を賭けたように思えてなりません。

坂本の場合、80歳を過ぎ、老いを感じ始めた頃から月を描きます。その月は常に満月でした。しかし、この作品の月には雲がかかり、その光は今にも消えてしまいそうです。まるで自身の死を予感しているかのように。

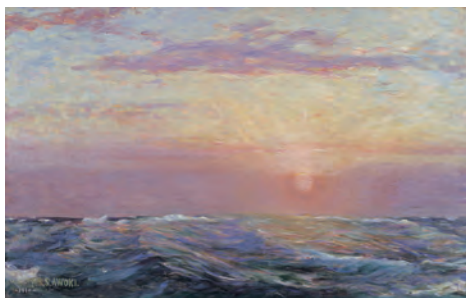

青木繁《朝日(絶筆)》1910年  
佐賀県立小城高等学校同窓会黄城会(佐賀県立美術館寄託) 佐賀県重要文化財

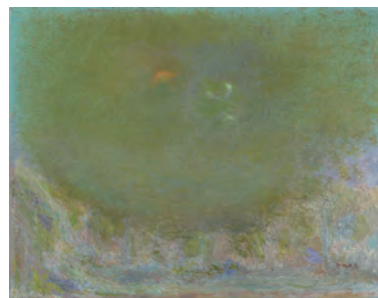

坂本繁二郎《月光》1969年  
石橋財団アーティゾン美術館

## 久留米市美術館×青木繁旧居×坂本繁二郎生家3館連携イベント

**期間** 2022年10月29日(土)~2023年1月22日(日)

久留米市内にあるふたりの画家ゆかりの地、久留米市美術館×青木繁旧居×坂本繁二郎生家の3つをめぐるクイズに挑戦したり、スタンプを集めよう!



## 1階 | 展覧会スケジュール

- 久留米連合文化会 第49回書道部書作家展
- 令和4年度 久留米市中学校美術作品展
- 筑後地区小学校児童画展
- MOA美術館筑後児童作品展
- 第44回 久留米市シニアアート展
- 第32回 現代の書展

1月11日(水)～1月15日(日) 入場無料  
1月19日(木)～1月27日(金) 入場無料  
2月2日(木)～2月7日(火) 入場無料  
2月11日(土・祝)～2月12日(日) 入場無料  
2月16日(木)～2月19日(日) 入場無料  
3月1日(水)～3月5日(日) 入場無料

## 予告

# リアル(写実)のゆくえ 現代の作家たち 生きること、写すこと 2月11日(土・祝)——4月2日(日)



深堀隆介《桜升 命名 淡紅》2017年  
平塚市美術館

高橋由一の油彩画や明治期の工芸などが持つ迫真性には、西洋の写実表現にない異質なものが感じられます。こうした日本独自ともいえる写実表現は、現代にも脈々と受け継がれており、本展ではそれらがどのように継承・再考されてきたのか、松本喜三郎らの生人形などを導入として、現代作家17名の平面・立体作品から探ります。

入館料 一般1,000円(800円)、シニア700円(500円)、大学生500円(300円) 高校生以下無料

※( )内は15名以上の団体料金、シニアは65歳以上 ※上記料金にて、石橋正二郎記念館もご覧いただけます。  
※前売券はチケットぴあ、ローソンチケット取り扱い店などにて600円で販売(Pコード686-199、Lコード86701)

関連イベント ※詳細は美術館ホームページをご覧ください。

## ■ ①美術講座「生人形と近代の彫刻 —リアルさとは何か 日本彫刻の特異点—

講師 小谷元彦氏(展覧会出品作家、美術家、彫刻家)  
日時 2月18日(土) 14:00～16:00(開場13:30)  
会場 美術館1階多目的ルーム1  
定員 50名 要申込、参加無料

## ■ ②ワークショップ「見つめて描く」

講師 秋山泉氏(展覧会出品作家、画家)  
日時 3月18日(土) 10:30～13:30  
集合場所 美術館2階エントランス  
定員 10名  
対象 中学生以上 要申込、要本展覧会チケット

### 申込方法 [①②とも]

参加希望イベント名、参加者全員の氏名(2名まで可)、代表の方の郵便番号、住所、電話番号をご記入の上、ハガキ、FAX、またはwebでの申し込み。  
webでの申し込みは美術館ホームページをご覧ください。  
応募者多数の場合は抽選となります。

- ①2月3日必着 結果は2月10日までにお知らせします。
- ②2月24日必着 結果は3月3日までにお知らせします。

## 石橋正二郎記念館 SHOJIRO ISHIBASHI MEMORIAL MUSEUM

郷里久留米の発展に尽力した石橋正二郎の歩みやひとなり、正二郎によって建設寄贈された石橋文化センターの60余年の歴史を紹介しています。

同館展示室の奥に設置されたガラスケース内には、石橋正二郎ゆかりの作品が展示されています。ここは年に数回展示替えをしており、現在は「石橋正二郎と美術館」のテーマで、藤島武二の作品5点を紹介しています。

入館料 一般・シニア・大学生300円、高校生以下無料

休館日 月曜日(1/2、1/9は開館)、年末年始12/29～1/1、展示替え休館2/6～2/10

※久留米市美術館主催展覧会のチケットをお持ちのお客様は無料で入館できます。

※身体障害者手帳、精神障害者保健福祉手帳又は療育手帳等の交付を受けている方とその介護者1名は、一般個人料金の半額となります。



藤島武二《旭光(新高山)》1935年  
石橋財団アーティゾン美術館



久留米市美術館  
KURUME CITY ART MUSEUM  
ISHIBASHI CULTURAL CENTER

〒839-0862 久留米市野中町1015番地 TEL: 0942-39-1131 FAX: 0942-39-3134  
URL: <https://www.ishibashi-bunka.jp/kcam> 開館時間/10:00～17:00(入館は16:30まで)  
休館日/月曜日(1/2、1/9は開館)、年末年始12/29～1/1、展示替え休館1/23～2/10  
f <https://www.facebook.com/KurumeCityArtMuseum/>  
t <https://twitter.com/KurumeCityArtMu>  
i [https://instagram.com/kurume\\_city\\_art\\_museum](https://instagram.com/kurume_city_art_museum)





# ホールイベント情報 HALL EVENT INFORMATION

新型コロナウイルスの感染拡大の状況により、催事の中止・延期など変更の場合がございます。詳細は主催者・問合せ先へご確認ください。

石橋文化ホール		
15(日) 12:30	石橋文化センターミュージアムコンサート 主 石橋文化センター tel.0942-33-2271	一般1,000円 シニア700円 大学生500円 高校生以下無料
19(木) 27(金) 10:00 - 21:00	ちょっと気軽にスタインウェイ 主 石橋文化センター tel.0942-33-2271	1時間3,000円 (予約制)
22(日) 13:00	立石佳那×山田明子 フルートデュオコンサート 問 立石佳那 tel.080-1786-9348	自由席 一般2,000円 小学生以下1,000円 (当日各500円増) 配信チケット1,500円
29(日) 14:00	みんなで楽しむ動物コンサート 問 有限会社プラネット・ワイ tel.03-5988-9316	自由席 500円 (当日300円増)

石橋文化会館小ホール		
20(金) 10:00 - 21:00	ちょっと気軽にYAMAHA S6 主 石橋文化センター tel.0942-33-2271	1時間1,000円 (予約制)
市民ギャラリー「みゅ〜ず」		
25(水)～ 29(日) 9:00 - 17:00	令和4年度附設芸術展 問 久留米大学附設中学・高等学校芸術科 tel.0942-44-2222 (最終日は15:00まで)	無料
文化センター共同ホール		
9(月・祝) 13:00	チェロ&ピアノ発表会 問 宮田玲子 tel.090-8405-8007	無料
24(火) 10:00 - 21:00	ちょっと気軽にKAWAI EX 主 石橋文化センター tel.0942-33-2271	1時間2,000円 (予約制)

※上記内容は12月16日現在のものです。また、上記内容については主催者が会場の申し込みをされる際に申し出られたものですので、主催者の都合により変更になる場合があります。

主 公益財団法人久留米文化振興会主催事業 問 お問合せ

## 会議室・研修室のご利用案内

16人から60人までの会議室・研修室を貸出しております。会議、研修会、打合せなどに、ぜひご利用ください。

使用例		
■1階会議室の土・日・祝日使用の場合		
利用人数	最大36人	
利用時間・料金	午前(9:00～12:00)	4,880円
	午後(13:00～17:00)	6,510円
	夜間(18:00～22:00)	6,510円

受付期間 使用日の6ヶ月前から

問 合 せ 石橋文化センターTEL0942-33-2271(受付時間9:00～17:00)

※上記人数以上のご利用を希望される際は別のお部屋がございますので、気軽にお問合せください。



1階会議室



研修室B

## コラム — ジャンボ門松 — 幸せも大きく

「一年の大きな幸せを願って…」そんな思いで、石橋文化センターでは、毎年、門松飾りを設置しています。その高さは、なんと5m!!

12月20日の朝、石橋文化センターのお正月の風物詩「ジャンボ門松」作りを開始しました。直径約1mの土台の周りに、割竹をゴムバンドで固定し、その上からショロ縄を締めます。飾りつけは、「松は千歳を契り、竹は万代を契る」とことわざにもあるように、松と竹を使って、歳神様が宿る依り代の永遠を願います。竹は高良山の麓の「水明荘」で成長したものを譲り受け、松竹梅の他にも葉牡丹やナンテンなどを使いました。

石橋文化センターのこの大きな門松に宿った神様が、皆様の新年にも幸福をもたらしてくれますように。そして、今年も、石橋文化センターで楽しみと幸せの時間をごゆっくりとお過ごしください。



# チケット情報 TICKET INFORMATION

新型コロナウイルスの感染拡大の状況により、催事の中止・延期など変更の場合がございます。詳細は主催者・問合せ先へご確認ください。

石橋文化ホール	
15(日) 12:30	<b>石橋文化センター ミュージアムコンサート</b> <b>問</b> 石橋文化センター tel.0942-33-2271 全席自由 一般1,000円 シニア(65歳以上)700円 大学生500円 高校生以下無料
22(日) 13:00	<b>立石佳那×山田明子 フルートデュオコンサート</b> <b>問</b> 立石佳那 tel.080-1786-9348 全席自由 一般2,000円 小学生以下1,000円 (当日各500円増)
石橋文化会館小ホール	
2/5(日) 16:30	<b>第56回ひびきの会演奏会 バレンタインコンサート</b> <b>問</b> ひびきの会 tel.080-1767-0821(稲吉) 全席自由 一般1,000円 (当日500円増)
久留米シティプラザ	
22(日) 14:00	<b>足立雄大ふるさとコンサートVol.2 ～映画音楽の世界～</b> <b>問</b> 足立雄大ふるさとコンサート実行委員会 tel.090-2089-0434 全席自由 一般2,500円 高校生以下1,000円
城島インガットホール	
22(日) 14:00	<b>九州交響楽団 in インガットホール</b> <b>問</b> 城島インガットホール tel.0942-62-2110 全席指定 一般3,000円 高校生以下2,000円 (当日各500円増)
サザンクス筑後	
22(日) 14:00	<b>家族で楽しむ古典芸能Vol.2 公文協落語 新春・笑い初め</b> <b>問</b> サザンクス筑後 tel.0942-54-1200 全席指定 一般2,000円
2/5(日) 14:00	<b>上方落語がやってきた! 桂小春團独演会</b> <b>問</b> NPO法人国際落語振興会 tel.06-4305-3523 全席自由 一般2,300円 (当日200円増)
3/19(日) 13:30	<b>第13回落語三銃師 一白鳥・彦いち・白酒</b> <b>問</b> キョードー東京 tel.0570-550-799 全席指定 一般3,800円
3/27(月) ①14:00 ②18:00	<b>梅沢富美男劇団 特別公演</b> <b>問</b> ソワード(株) tel.0956-22-2036 全席指定 S席6,800円

※上記内容は12月16日現在のものです。販売状況により、お取扱いできない場合もございますので、何卒ご了承ください。

**問** お問い合わせ

## 第34回くるめ新人演奏会 出演者募集

**受付期間** 2月1日(水)～3月15日(水)  
**募集種目** 声楽、ピアノ、管弦打楽器、電子オルガン、邦楽、作曲  
**演奏会** 5月28日(日) 13:00開演 石橋文化ホール  
**申込方法** 所定の申込書に必要事項を記入し、郵送、又は持参。  
 ※応募資格等、詳細についてはホームページまたは申込書の「開催要項」をご覧ください。  
**お問合せ** (公財)久留米文化振興会「くるめ新人演奏会」係 久留米市野中町1015番地  
 TEL0942-33-2271 FAX0942-39-7837



## 久留米市立中央図書館 KURUME CITY CENTRAL LIBRARY

### 中央図書館歴史講座を開催します

文化財の専門家に3つのテーマで久留米の歴史をお話いただきます。郷土の歴史に興味がある方はぜひご参加ください。

- 第1回** 2月12日(日) 13:30～15:00  
 「江戸時代の山と野原ー入会山についてー」 講師/古賀 正美さん(久留米大学非常勤講師)
- 第2回** 2月19日(日) 13:30～15:00  
 「蒼海なき海軍王国ー久留米藩海軍の成立から終焉までー」 講師/小澤 太郎さん(久留米市文化財保護課主査)
- 第3回** 2月26日(日) 13:30～15:00  
 「久留米 二つの陸軍墓地」 講師/山口 淳さん(久留米市立中央図書館古文書ボランティア)

会場/中央図書館・3階・視聴覚ホール 定員/各60名(事前申込要)  
 申込受付期間/1月5日(木)10:00から定員に達するまで ※全3回でも、1回のみでも申込可。  
 申込み・お問い合わせ先/中央図書館2階調査研究室



**久留米市立中央図書館**  
 KURUME CITY CENTRAL LIBRARY  
 ISHIBASHI CULTURAL CENTER

〒839-0862 久留米市野中町970番地1  
 TEL: 0942-38-7116 FAX: 0942-38-7183  
 URL: <https://www.city.kurume.fukuoka.jp>

**開館時間** (火～金) 10:00～20:00  
 (土・日・祝) 10:00～18:00  
**休館日** 月曜(祝日は開館)、毎月第4木曜

# 石橋文化センター春の花まつり 梅まつり

2月11日(土・祝)～3月5日(日)

白梅、紅梅、しだれ梅など140本が2月中旬から3月下旬にかけて見頃を迎えます。

## ●春の花まつりin 楽水亭 梅フェア

カフェで梅御膳、オリジナルケーキ「白梅」などを販売します。

期 間 2月11日(土・祝)～3月5日(日)

会 場 カフェ&ギャラリーショップ楽水亭



※写真はイメージです。

梅御膳

## ●梅ライトアップ

白鳥の池周辺の梅をライトアップします。

日 時 2月18日(土)、25日(土)、3月4日(土)  
17:00～20:00



オリジナルケーキ「白梅」

## ●梅コンサート

美術館1階テラスより見える梅を背景に、クラシックや春にちなんだ曲をお楽しみください。

会 場 久留米市美術館1階

①2月25日(土) 18:30～19:15

出演 小島薫子(ヴァイオリン)

田村朋弘(チェロ)、戸田友紀子(ピアノ)

②2月26日(日) 12:00～12:45

出演 みやざき都(箏)ほか



## ●ワークショップ

### ○押し花のしおりづくり

日 時 2月18日(土)  
10:00～16:00

会 場 研修室B

参 加 料 無料

定 員 40名

申込方法 事前予約制。

1/10(火) 10:00から電話またはFAXでお申し込みください。



## ■美術館延長開館

「リアルゆくえ」展とあわせて、休憩テラスから見える梅のライトアップ(2/25)もお楽しみください。

日 時 2月11日(土・祝)、25日(土)  
17:00～19:00

表紙イラストレーション 中野 直美

紙媒体やホームページ等のアートディレクション、イラスト制作、データ編集をはじめ、ラベルやロゴマーク、看板やシールデザイン等、幅広くディレクションしている。日本フリーペーパー大賞2018グルメ部門優秀賞など、数々の賞を受賞。pe-pa-work代表。

私たちは石橋文化センター・久留米市美術館の事業を応援します。

スペシャルパートナー



オフィシャルパートナー



※ すべての掲載記事の内容については、12月16日現在のものです。主催者等の都合により、変更になる場合もありますので、ご了承ください。※ すべての掲載金額は、消費税および地方消費税を含む金額です。

## 石橋文化ホール／石橋文化会館／文化センター共同ホール

休 館 日 月曜日(祝日・振替休日は開館)、年末年始

開園時間 9:00～17:00 ※園内は年中無休。

交通案内 <バス> 西鉄バス①⑨②②⑤系統 JR久留米駅より約15分、西鉄久留米駅より約5分  
「文化センター前」下車 <車> 久留米インターより国道322号線へ車で約10分

駐 車 場 8:00～22:00 最初の2時間まで200円、以後30分ごとに100円増。  
※ ただし30分以内の出庫は無料。  
入庫から24時間最大1,000円 ※ 24時間以降30分ごとに100円増  
園内利用のバスは、1台500円最長1日まで。(要予約)

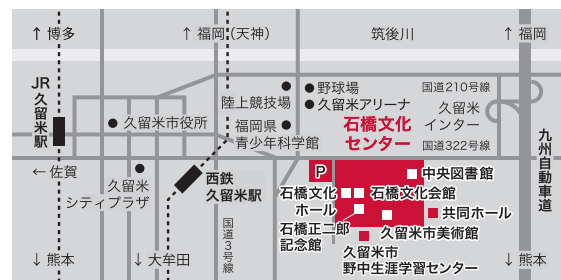

石橋文化センター  
ISHIBASHI CULTURAL CENTER

公益財団法人 久留米文化振興会  
839-0862 福岡県久留米市野中町1015番地  
Tel 0942 33 2271 Fax 0942 39 7837  
9:00～17:00 月曜休館(祝日は開館)  
www.ishibashi-bunka.jp



←石橋文化センター公式Facebook  
https://www.facebook.com/ishibashibunka

石橋文化センター公式Instagram→  
https://www.instagram.com/ishibashi\_cultural\_center/

